

15.5 .2017 နံနက် (၁၀) နာရီမှ ညနေ( ၃) နာရီအထိ ရန်ကုန်မြို့ရှိ MFPMF Office အစည်းအဝေးခန်းမ၌ ကျင်းပပြုလုပ်သည့် ဆက်သွယ် ရေးနှင့် ပြင်ပဆက်ဆံရေး ဆက်ကော်မတီ အစည်းဝေး ( Communication & Outreach Sub-committee Meeting ) မှတ်တမ်း

**ရည်ရွယ်ချက်**

မြန်မာနိုင်ငံ EITI ဒုတိယအကြိမ်နှင့် တတိယအကြိမ် အစီရင်ခံစာထွက်ရှိရေးအတွက် သုံးပွင့်ဆိုင် ညွှန်ပေါင်း ၊ အဖွဲ့မှ ကြိုးပမ်းလျက် ရှိရာတွင်

၁) မြန်မာနိုင်ငံတွင်းထွက်သယံဇာတ အရင်းအမြစ်တူးဖော်ရေး လုပ်ငန်းများ ပွင့်လင်းမြင်သာမှု သုံးပွင့်ဆိုင် ညွှန်ပေါင်းအဖွဲ့၏ ပြည်နယ်/တိုင်းဒေသကြီးအဆင့် လုပ်ငန်းညှိနှိုင်းပူးပေါင်းဆောင်ရွက်ရေးအဖွဲ့ များ ဖွဲ့စည်းနိုင်ရေး နှင့်

၂) ထိုလုပ်ငန်းများအကောင်အထည်ဖော် ဆောင်ရွက်နိုင်ရေးအတွက် အရေးပါသည့် အဆိုပါ ပြည်နယ်/ တိုင်းဒေသကြီးအဆင့် လုပ်ငန်းညှိနှိုင်းပူးပေါင်းဆောင်ရွက်ရေးအဖွဲ့ များ ၏ ဖွဲ့ စည်းပုံ၊တာဝန်နှင့် လုပ်ပိုင်ခွင့်များ သတ်မှတ်အတည်ပြုရေး ရည်ရွယ်ချက်ဖြင့် ကျင်းပခဲ့ခြင်း ဖြစ်ပါသည်။ ။

**အဆိုပါ အစည်းအဝေး** ကို မေလ ၁၅ ရက် နေ့တွင် ရန်ကုန်မြို့ရှိ MFPMF Office အစည်းဝေးခန်းမ၌ ကျင်းပ ခဲ့ ပါသည်။ ။

**အစည်းဝေးတက်ရောက်လာသူများ**

အစည်းအဝေးသို့ အစိုးရအဖွဲ့မှ ကိုယ်စားလှယ် ( ၂ ) ဦး ၊ ပုဂ္ဂလိကကိုယ်စားလှယ် ( ၂ ) ဦး ၊ အရပ်ဖက်အဖွဲ့ အစည်းမှ ( ၆ ) ဦး ၊ MOBD မှ ကိုယ်စားလှယ် ( ၄ ) ဦး ၊ MEITI ညှိနှိုင်းဖော်ဆောင်ရေး ကိုယ်စားလှယ် ( ၅ ) ဦး၊ ကမ္ဘာ့ဘဏ်မှ ကိုယ်စားလှယ် ( ၁ ) ဦး၊ စုစုပေါင်း ( ၂၀ ) ဦး တက်ရောက်ခဲ့ သည်။ တက်ရောက်သူ ကိုယ်စားလှယ်စာရင်းကို နောက်ဆက်တွဲ (က) ဖြင့် ဖော်ပြပါမည်။

**ဆွေးနွေးသည့် အကြောင်းအရာများ**

( SNU TOR မူကြမ်းကို အသေးစိတ် သီးသန့်ကြည့်ရှုပါရန် )

- ပြည်နယ်/တိုင်းဒေသကြီးအဆင့် လုပ်ငန်းညှိနှိုင်းပူးပေါင်းဆောင်ရွက်ရေးအဖွဲ့ များ ဖွဲ့ စည်းပုံတာဝန်နှင့် လုပ်ပိုင်ခွင့်များ ကိုဆွေးနွေးခြင်း။ ( SNU TOR ကို ဆွေးနွေးခြင်း။)
- တိုင်းဒေသကြီး အဆင့်များတွင်-ပြည်ထောင်စုအဆင့် မှာကဲ့သို့ ဌာနအပြည့်စုံမရှိနိုင်သည့်အတွက် အားလုံးအကျုံးဝင်အောင် မည်သို့လုပ်ဆောင်မည် ကို ဆွေးနွေးခြင်း။
- စွမ်းဆောင်ရည်မြှင့်တင်ခြင်းကိစ္စများကို ဆွေးနွေးခြင်း။ ( Capacity Building )
- သုံးပွင့်ဆိုင်အဖွဲ့ ဝင်များအကြား ပူးပေါင်း ဆောင်ရွက်မှု ကိုမြှင့်တင်ခြင်းအကြောင်း ဆွေးနွေးခြင်း။ ( Networking & Communication )
- အခြားဖြည့်စွက် ဆွေးနွေးချက်များ။

ဇယားတွင် SNU TOR မှ ပြင်ဆင်ဖြည့်စွက်ချက် များကို အကျဉ်းချုပ်ဖော်ပြထားသည်

အစီအစဉ်များ	အသေးစိတ်ဆွေးနွေးချက်များ
<p>တိုင်းဒေသကြီးအဆင့် လုပ်ငန်းညှိနှိုင်းပူးပေါင်း ဆောင်ရွက်ရေးအဖွဲ့ များ ဖွဲ့ စည်းပုံတာဝန်နှင့် လုပ်ပိုင်ခွင့်များ ကိုဆွေးနွေးခြင်း</p> <p>( အခန်းလေး - ၄.၂ )</p>	<p><b>ဖွဲ့ စည်းပုံ</b></p> <p>ဖွဲ့ စည်းပုံတွင် သက်ဆိုင်ရာဒေသရှိအောက်ဖော်ပြပါ ဝန်ကြီးဌာနများမှ ကိုယ်စားလှယ် (၁)ဦးစီ ပါဝင် ဖွဲ့ စည်းမည်။</p> <ul style="list-style-type: none"> <li>➢ ပြည်နယ်နှင့်တိုင်းဒေသကြီးအစိုးရအဖွဲ့ရုံး (အထွေထွေအုပ်ချုပ်ရေးဦးစီးဌာန)</li> <li>➢ လှုပ်စစ်နှင့် စွမ်းအင်ဝန်ကြီးဌာန</li> <li>➢ သယံဇာတနှင့်သဘာဝပတ်ဝန်းကျင်ထိန်းသိမ်းရေးဝန်ကြီးဌာန (ပတ်ဝန်းကျင်ထိန်းသိမ်းရေးဦးစီးဌာန နှင့် သစ်တောဦးစီးဌာန ၊ သတ္တုတွင်းဦးစီးဌာန )</li> <li>➢ စိုက်ပျိုးရေး၊ မွေးမြူရေးနှင့်ဆည်မြောင်းဝန်ကြီးဌာန (ကြေးတိုင်နှင့်မြေစာရင်းဦးစီးဌာန)</li> <li>➢ သဘာဝပတ်ဝန်းကျင်နှင့် EITI လုပ်ငန်းစဉ် တွင်စိတ်ပါဝင်စားစွာ လုပ်ဆောင်နေသည့် အရပ်ဖက်အဖွဲ့ အစည်းဖြစ်သည့် MATA မှ ကိုယ်စားလှယ် (၅) ဦးအားရွေးချယ်ခြင်း။</li> <li>➢ SNU အဖွဲ့ ၏ ဖွဲ့ စည်းပုံ (structure) မှာ အဆင်ပြေ သော်လည်း ဖြစ်စဉ် (process) တွင် အားလုံးပါဝင်မှု (all inclusive) ရှိရန်လိုအပ်ကြောင်း</li> </ul>

တိုင်းဒေသကြီး အဆင့်များတွင်-ပြည်ထောင်စု အဆင့်မှာကဲ့သို့ဌာနအပြည့်စုံမရှိနိုင်သည်။ အတွက် အားလုံးအကျုံးဝင်အောင် မည်သို့လုပ်ဆောင်မည် ကို ဆွေးနွေးခြင်း ။

( အခန်းလေး - ၄.၂ )

**အရပ်ဖက် အဖွဲ့အစည်းမှ ဆွေးနွေးချက်များ**

- ဝန်ကြီးဌာန အစား -သက်ဆိုင်ရာ ပြည်နယ် တိုင်းအလိုက် ဦးစီးဌာန ကို ထည့်သွင်း ပါရန် ။
- သစ်တောရေးရာနယ်ပယ်ကိုလည်းထည့်သွင်းပေးပါရန်။
- မဖြစ်မနေပါဝင်ရမည့် ဦးစီးဌာန ကို SNU ဖွဲ့စည်းရန်စာတွင် ထည့်သွင်းဖော် ပြပါရန် ။
- ပထမဆုံး အနေဖြင့် ဝန်ကြီးဌာနအလိုက် ထည့်သွင်းရန် နှင့် - SNU Meeting တွင် ထပ်မံဖြည့်စွက် စဉ်းစားရန် ။  
(မကွေးတွင် သတ္တုတွင်းဦးစီးဌာနမရှိ။ ဖွဲ့ စည်းပုံအရ မရှိသည့်ဦးစီးဌာနများ မရှိကြပါ။)

**ယခင် SNU TOR တွင် ဖြည့်စွက်ပြင်ဆင်ချက်များ**

(၁။ အရပ်ဖက်အဖွဲ့အစည်းအခန်းဏှာတွင်( တာဝန်ခံမှု အရေးကြီးသော MATA မှအရပ်ဖက်ကိုယ်စားလှယ်များနှင့်ဖွဲ့စည်းရန်။

(၂။( တာဝန်ခံမှုအရေးကြီးသောကြောင့် MFMA ၊ ကျောက်မျက်လုပ်ငန်းရှင်များအသင်း၊ သစ်တောတွင်လည်း ထိုနည်းလည်းကောင်းနာမည်များထည့်သွင်းပေးရန် ။  
(လုပ်ငန်းရှင်များဖက်မှလည်း ၊ အချို့လုပ်ငန်းရှင်များသည် သတ္တု / ကျောက်မျက် အဖွဲ့ဝင်များဖြစ်မနေသောကြောင့်) ။

(၃ ။(MSG တွင်ပါဝင်သော ဝန်ကြီးဌာနများမှ ကိုယ်စားလှယ်တစ်ဦး စီအစား၊ ဝန်ကြီးဌာနများပေါင်းသွားသောကြောင့် ဝန်ကြီးဌာနများမှ သက်ဆိုင်ရာကဏ္ဍအလိုက်တစ်ဦးစီတာဝန်ပေးပါရန် ။

**အစိုးရ ကိုယ်စားလှယ်များဘက်မှ ဆွေးနွေးချက်များ**

- ဦးစိုးဝင်း (National Coordinator ) မှ တိုက်ရိုက် လုပ်ဆောင်လျှင် ပိုမို အဆင်ပြေကြောင်း ။ NC ကသမ္မတ ရုံး ကို SNU များဖွဲ့စည်းနိုင်ရေး စာပို့နိုင်လျှင် ပိုမိုကောင်းမွန်ကြောင်း ။
- အစိုးရအဖွဲ့ဆိုလျှင် cabinet ကို ဖြတ် ရသည့်တွက် အချိန်ယူ ရမည် ဖြစ်ကြောင်း ။
- ယခင် MEITI တွင် -MSG Chair က သမ္မတရုံး / အစိုးရအဖွဲ့ရုံး များကို SNU ဖွဲ့စည်းရန် စာပေးပို့ပြီး

( အခန်းလေး - ၄.၁ )

	<p>သမ္မတရုံးမှ စာထွက်ပေးကြောင်း ။ ထိုနည်းဖြင့် SNU များ ဖွဲ့စည်းခဲ့ကြောင်း ။</p> <p>အကြံပြုချက်များ</p> <ul style="list-style-type: none"> <li>➢ သက်ဆိုင်ရာ ပြည်နယ်/တိုင်းအလိုက်ဦးစီးဌာနများကို ထည့်သွင်းစဉ်းစားသင့်ကြောင်း။</li> <li>➢ ဒုတိယ ညွှန်ကြားရေးမှူးချုပ် (အထွေထွေ အုပ်ချုပ်ရေး ဦးစီးဌာန ) နှင့် ပြည်နယ်တိုင်းဒေသကြီး အစိုးရ အဖွဲ့ အတွင်းရေးမှူး ပါဝင်လျှင် ပိုမိုကောင်းမွန်မည် ဖြစ်ကြောင်း ။</li> <li>➢ သက်ဆိုင်ရာ ကဏ္ဍအလိုက် ဌာန တစ်ခုချင်းဆီ အတွက် ကိုယ် စားလှယ်တစ်ဦးစီ ဖြင့် ဖွဲ့စည်းရန် ။</li> <li>➢ သက်ဆိုင်ရာ ပြည်နယ်/တိုင်းဒေသကြီး ဝန်ကြီးချုပ် ကို နာယကအဖြစ်ထား ရှိရန် (သို့မဟုတ်) နာယက အနေဖြင့် ဝန်ကြီးချုပ် က တာဝန်ပေးအပ်သော ဝန်ကြီး တစ်ဦး ခန့်အပ်ရန် ။</li> <li>➢ သက်ဆိုင်ရာကဏ္ဍအလိုက် ကိုယ်စားလှယ်တစ်ဦးစီကို ဖိတ်ကြားသင့်ကြောင်း ။</li> <li>➢ ရိုးရိုးညွှန်ကြားရေးမှူးမှ အစည်းအဝေးခေါ်လျှင် ဦးစီးဌာန/ ဝန်ကြီးဌာနမှ တက်မည်မဟုတ် ကြောင်း ။</li> </ul>
<p>စွမ်းဆောင်ရည်မြှင့်တင်ခြင်းကိစ္စများကို ဆွေးနွေးခြင်း ။</p>	<p>EITI အမြင်ဖွင့်ခြင်းနှင့် စွမ်းဆောင်ရည်တည်ဆောက်မှု သင်တန်းများ အကောင်အထည်ဖော်ရာတွင် SNUများ တွက် ပံ့ပိုးကူညီခြင်း လုပ်ဆောင်နိုင်ရန်ဆွေးနွေးခြင်း။</p> <p>သက်ဆိုင်ရာ ပြည်နယ်တိုင်း SNU များကို လိုအပ်သော အရည်သွေးဖြင့် Awareness သင်တန်းများလုပ်ဆောင်ရန် ဆုံးဖြတ်ခြင်း ။</p>
<p>သုံးပွင့်ဆိုင်အဖွဲ့ ဝင်များအကြား ပူးပေါင်း ဆောင်ရွက်မှု ကိုမြှင့်တင်ခြင်းအကြောင်း ဆွေးနွေးခြင်း။</p>	<p>ယခု EITI Process ကို ပိုမိုကောင်းမွန်အောင် မည်သို့လုပ်ဆောင်မည်လဲ ။ မည်သို့ ပူးပေါင်းလုပ်ဆောင်လျှင် အောင်မြင်မည်လဲ စသည့်အချက်များဆွေးနွေးခြင်း ။</p>
<p>အခြားဖြည့်စွက် ဆွေးနွေးချက်များ</p>	<ul style="list-style-type: none"> <li>➢ TOR တွင် ဆွေးနွေးထားသော meeting ကို ၃ ပုံ ၂ ပုံ တက်ရောက်မည့်ကိစ္စကို ပြင်သင့် မပြင်သင့်ဆွေးနွေးခြင်း။</li> <li>➢ ရည်ရွယ်ချက် (၄) ချက်ရှိပြီး အဖွဲ့ ဝင်များအနေနှင့် ဖြည့်ချင်စရာများရှိပါက ဖြည့်စွက်နိုင်ကြောင်းဆွေးနွေးခြင်း။</li> </ul>

	<ul style="list-style-type: none"> <li>➢ ပြည်နယ်နှင့် တိုင်းမှကိုယ်စားလှယ်များကို တွေ့ဆုံရာတွင် complain mechanism မည်သို့ လုပ်ဆောင်မည် ဆိုသည့် နည်းလမ်းကို ထည့်သွင်းစဉ်းစားရန်သင့် /မသင့် ဆွေးနွေးခြင်း ။</li> <li>➢ ရုံးစာထုတ်မည့် Process ကိုဆွေးနွေးခြင်း ။</li> </ul>
<p><b>အထွေထွေဆွေးနွေးချက်များ</b></p>	<ul style="list-style-type: none"> <li>• June 8, 9 Communication Workshop အတွက် အထွေထွေလိုအပ်ချက်များကို ဆွေးနွေးခြင်း။ <ul style="list-style-type: none"> <li>➢ တက်ရောက်မည့်သူရေအတွက် ။</li> <li>➢ ဘတ်ဂျက်ခန့်မှန်းချက် ။</li> <li>➢ ခွင့်ပြုချက်ရယူခြင်းနှင့်</li> <li>➢ ICE Form တွက်ခြင်း , Quotation ကောက်ခြင်း ။No Objection Letter ရယူခြင်း ။</li> </ul> </li> <li>• June 8, 9 တွင် communication strategy and plan workshop ရှိပြီး facilitator ကို Local မှခေါ်မည်</li> </ul>

Structure of SNU (Edited )

### Structure of Sub-national coordination Unit

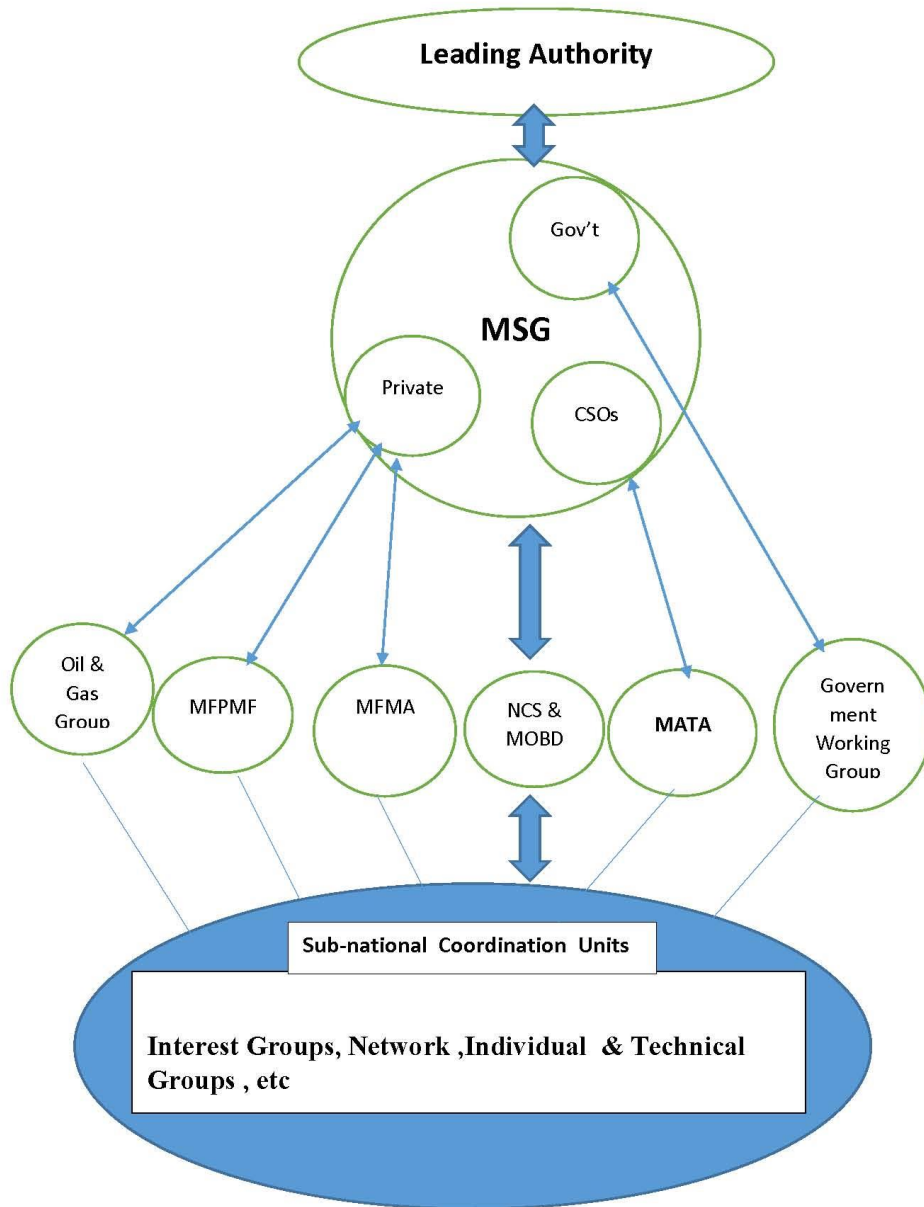

နောက်ဆက်တွဲ (က) အစည်းအဝေးတက်ရောက်သူစာရင်း

No	Name	Title	Organization	Email	Phone
1	Shona Kirkwood	Consultant	World Bank	skirkwood@worldbank.org	09970659522
2	Ye Lin Myint	National Coordinator	MATA	matainatioordoffice@gmail.com	09791625036
3	U Soe Yee	AGM	MTE	<a href="mailto:soeyee.mte@gmail.com">soeyee.mte@gmail.com</a>	095132242
4	U Thet Naing Oo	G.A.D, D.Director	GAD	<a href="mailto:gad.office.gov@gmail.com">gad.office.gov@gmail.com</a>	09400551487
5	U Soe Win	NCS/Admin	NCS/Admin	<a href="mailto:soewin.ri.mn@gamil.com">soewin.ri.mn@gamil.com</a>	095120764
6	Su Lae Yi	Volunteer	NCS	Suletyidawei@gmail.com	09780996913
7	Kyaw Thin Maung	Project	NCS	kyawthing@gmail.com	09421163079
8	Tat Tun Sai	Admin	NCS	<a href="mailto:tattunsai.ri.mn@gmai.com">tattunsai.ri.mn@gmai.com</a>	09254840147
9	Phyo Thuzar Aung	Finance	NCS	phyothuzaraung2010@gmail.com	09250355940
10	Khin Pa Pa Kheing	A.D	MOPF	khinpapakhaing.kppk@gmail.com	
11	Daw Moe Moe Tun	MSG(MATA)	MATA	moeztun@gmail.com	095077640

12	Daw Su Hlaing Myint	MSG(MATA)	MATA	sainthare.sggg.mail.um	09254032771
13	U Thant Zin	MSG(MATA)	MATA	kgkinprar1303@gmail.com	09422190691
14	U Naing Lin Htut	MSG(MATA)	MATA	linlin757245@gmail.com	09422500088
15	U Aung Phyoe Kyaw	MSG (Alter)	MATA	caspa007@gmail.com	09968366030
16	U Myo Zaw Oo	MSG(Private)	MPRL	myo.z.oo@mprlexp.com	095195595
17	Dr. Sein Win	MSG(Private)	MFPMF	drseinwin.sw@gmail.com	09450015476
18	U Sun Win	Dy. Director	MOBD	sunwin.mofr@gmail.com	091016167
19	Shwe Yee Win	Staff officer	MOBD	shweyewin.mely@gmail.com	09444025348
20	Thin Thin Aung	Staff officer	MOBD , MOPF	ttaung11@gmail.com	09254101943